

КОНТРОЛЬ ДОСМОТРА ПАССАЖИРОВ И БАГАЖА

- ☑ Автоматическая фиксация данных по регистрации пассажиров и их багажа
- ☑ Контроль пассажиров на досмотре/посадке
- ☑ Возможность учета и контроля пассажиров с электронными посадочными талонами
- ☑ Контроль пассажиров-двойников (дубликатов посадочных талонов)
- ☑ Отслеживание местонахождения пассажира
- ☑ Неограниченное количество точек контроля
- ☑ Контроль подозрительного багажа
- ☑ Формирование крп-ответности по работе персонала

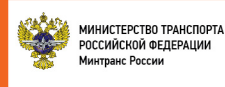

Система позволяет реализовать Приказ Министерства Транспорта Российской Федерации от 14.01.2019 № 7 «О внесении изменений в некоторые нормативные правовые акты Министерства транспорта Российской Федерации по вопросу использования посадочного талона, оформленного в электронном виде» (зарегистрирован 13.02.2019 № 53767).

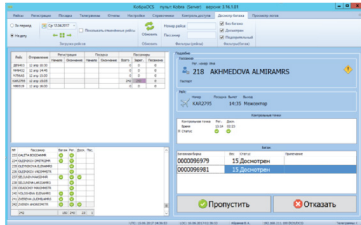
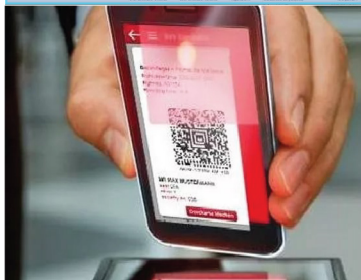

ЕДИНАЯ БАЗА ДАННЫХ ПАССАЖИРОВ И БАГАЖА

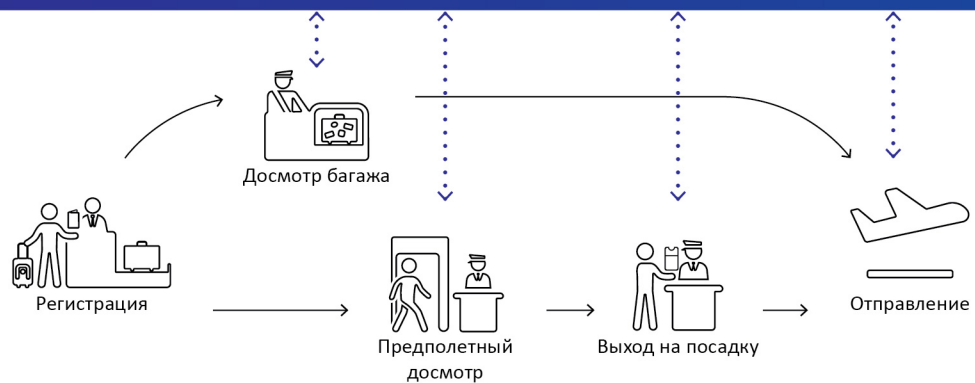

КАК РАБОТАЕТ СИСТЕМА

1.

Аккумулирует информацию со всех доступных источников:

- стойки регистрации
- выходы на посадку
- телеграммы PNL, BSM, PTM, BTM
- зона досмотра

2.

Обеспечивает быстрый доступ к данной информации сотруднику:

посредством визуальных и текстовых предупреждений, система уведомляет сотрудника о необходимости обратить внимание на конкретного пассажира.

3.

Позволяет отслеживать текущий статус:

- по конкретному пассажиру
- по конкретному рейсу
- по всем рейсам

4.

Фиксирует все этапы движения пассажира:

- зарегистрирован
- прошел досмотр
- отказ в пропуске пассажира
- прошел посадку
- выход из чистой зоны
- досмотр багажа
- прошел контрольную точку



Внедрение системы занимает один месяц

ПРЕИМУЩЕСТВА ИСПОЛЬЗОВАНИЯ СИСТЕМЫ:

- ☑ Обеспечение контроля за санкционированным доступом пассажира к зонам аэропорта.
- ☑ Формирование единой базы данных досмотра пассажиров и их багажа.
- ☑ Сокращение времени обслуживания пассажиров.
- ☑ Отслеживание местоположение пассажира на основании данных с пунктов контроля.
- ☑ Возможность учета и управления пассажиропотоками по технологическим зонам аэропорта.
- ☑ Возможность учета и контроля пассажиров с электронными посадочными талонами.
- ☑ Возможность анализа эффективности работы сотрудников на пунктах контроля.
- ☑ Передача данных по обслуживанию пассажиров в ЕГИС ОТБ

Узнать больше по телефону:

+7 921 961-95-72
+7 812 704-55-76

Или on-line:

office@rivc-pulkovo.ru
www.rivc-pulkovo.ru